-成約済-ゼロワンシティ・ウェスタ

賃料	面積/間取	所在階	管理費・共益費	敷金	礼金
	73㎡ / 3LDK	1階		1ヶ月	1ヶ月

スタッフからのコメント

-成約済- 京王相模原線　「多摩境」駅　徒歩１分 ハイグレード分譲住宅　ゼロワンシティ・ウエスタ ファミリータイプ3LDK　WIC　床下収納や玄関ポーチ内にはトランクルーム完備 収納豊富。 約73㎡　南向き 駅至近、充実した設備に管理状態良好な分譲マンションです。 現在空室の為、即日ご案内可能となります。 大変綺麗な室内となっております。

物件概要

所在地	東京都町田市小山ヶ丘3		
交通	京王相模原線「多摩境」駅より徒歩1分		
敷金	1ヶ月	礼金	1ヶ月
更新料	1ヶ月	鍵交換費用	3万円
保証会社　年間	1万円	賃料引落手数料	440円
面積/間取り	3LDK	部屋の向き	南
築年月（築年数）	2001年6月（築24年）	種別/構造	マンション/ＳＲＣ造
部屋/所在階/階建	1/1階/地上11階	総戸数	159戸
バルコニー面積	12㎡	管理人	管理人:日勤 / 管理形態:全部委託
現況/入居時期	即時	新築・中古	中古
空き状態	空室	駐車場	空無/空確認　お問合せ下さい
保険	期間:2年 2万円		
物件番号	202109181338		

売約済

MB
ポーチ
洋室
約6帖
洋室
約5帖
WIC
WIC
押入
和室
約6帖
PS
LDK
約15.4畳
ワイド
バルコニー
N

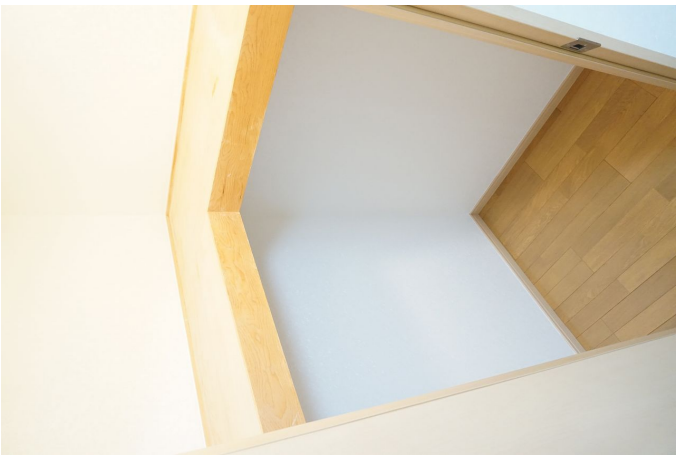

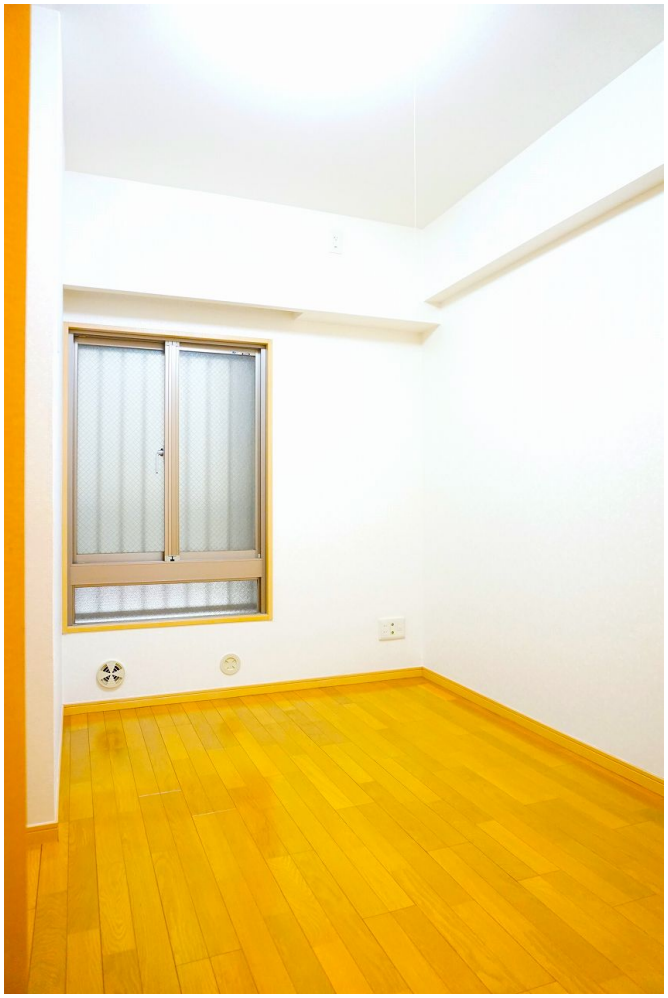

連絡先 042-314-6661
9:00～18:00 水曜定休
http://www.kei-fudousan.com/bukken?id=1281