ファミール調布

賃料	面積/間取	所在階	管理費・共益費	敷金	礼金
3,490万円	() / 3LDK	4階	9,600円		

物件概要

所在地	東京都調布市多摩川３丁目		
交通	京王相模原線「京王多摩川」駅より徒歩7分		
価格	3,490万円	管理費	9,600円
面積/間取り	64.25㎡/3LDK	部屋の向き	南東
築年月（築年数）	1989年7月（築36年）	種別/構造	中古マンション/ＲＣ造
部屋/所在階/階建	4階/地上5階	総戸数	71戸
バルコニー面積	8.55㎡	管理人	管理人:日勤 / 管理形態:全部委託 / 管理組合:有 / 三菱地所コミュニティ
現況/入居時期	即時	駐車場	空有/1.2万円/お支払い:月毎
リノベーション	システムキッチン交換　給湯器交換　全室クロス貼替　バス交換　トイレ交換 / 2018年3月1日実施		
設備条件	陽当り良好、閑静な住宅街、管理人日勤、眺望良好、エアコン、浴室乾燥機、Ｗクローゼット、照明器具、システムキッチン、シャワー、バストイレ別、洗浄便座、洗濯機置場、フルオートバス、全室フローリング、浄水器、洗髪洗面化粧台、Ｉ型キッチン、バルコニー、オートロック、ＴＶインターホン、人感センサーライト		
物件番号	20181119		

家具付
売
マンション

LED採用
（浴室・洗面台・棚下灯を除く）

エアコン付（1台）
4室
エアコン設置可

自然豊かな住環境と
充実した周辺施設
平成築物件、管理体制良好

新規交換済

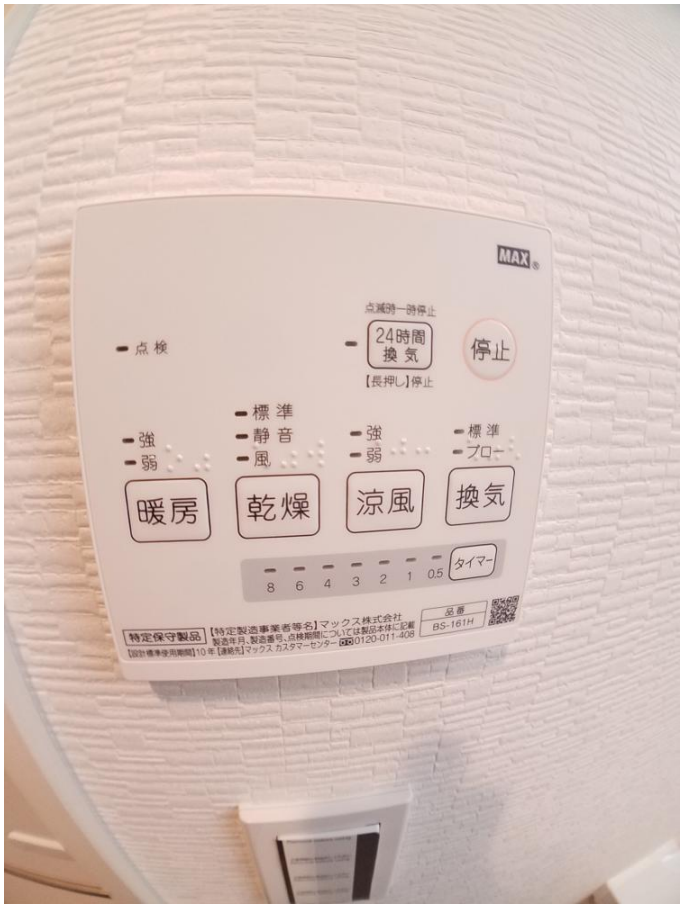
MAX
点検
点滅時一時停止
24時間換気
【長押し】停止
停止
強
弱
標準
静音
風
強
弱
標準
ブロー
暖房
乾燥
涼風
換気
タイマー
8 6 4 3 2 1 0.5
特定保守製品
【特定製造事業者等名】マックス株式会社
製造年月、製造番号、点検期間については製品本体に記載
【問合せ】マックス カスタマーセンター 0120-011-408
品番
BS-161H

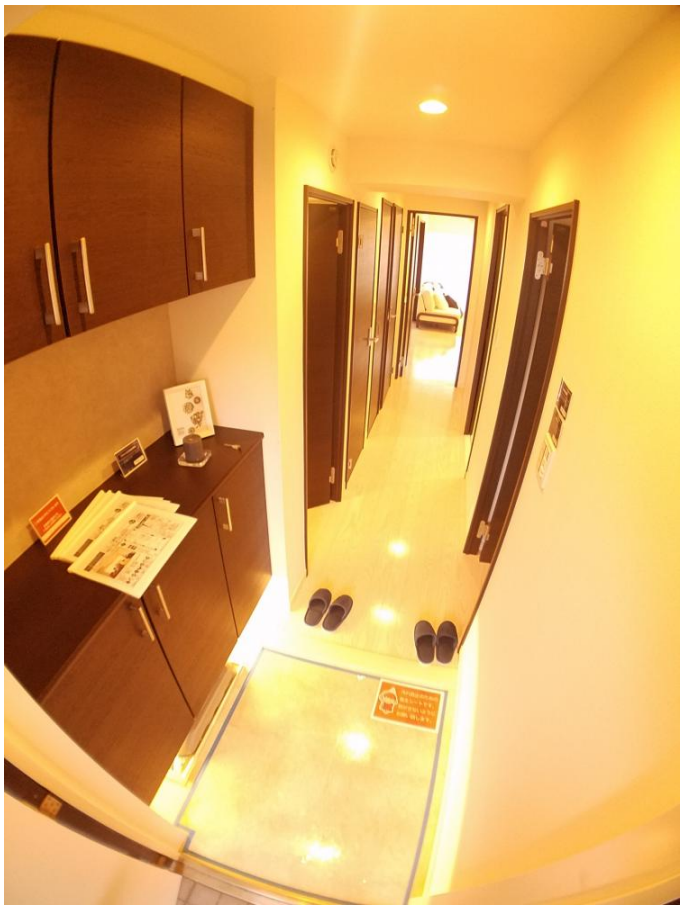

連絡先 042-314-6661
9:00～18:00 水曜定休
http://www.kei-fudousan.com/bukken?id=212