府中多磨町2丁目III

賃料	面積/間取	所在階	管理費・共益費	敷金	礼金
4,730万円	() / 3LDK				

物件概要

所在地	東京都府中市多磨町２丁目		
交通	西武多摩川線「多磨」駅より徒歩9分		
価格	4,730万円	面積/間取り	76.8㎡/3LDK
築年月（築年数）	2024年5月（築0年）	種別/構造	新築戸建/木造
部屋/所在階/階建	地上2階	総戸数	4戸
現況/入居時期	即時	新築・中古	新築
建ぺい率	40%	容積率	80%
接道状況	一方	駐車場	空有/お支払い:月毎
接道1	方向:北 / 種別:公道 / 幅員:3.37m		
物件番号	184576847		

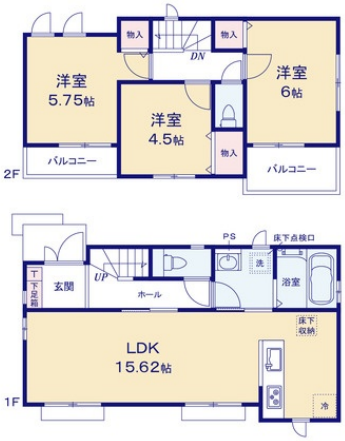

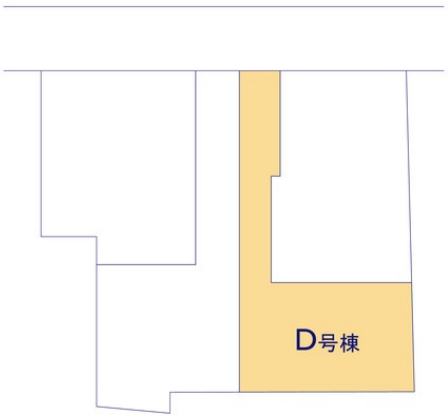

株式会社ケイ不動産

株式会社ケイ不動産

株式会社ケイ不動産

株式会社ケイ不動産

株式会社ケイ不動産

株式会社ケイ不動産

株式会社ケイ不動産

株式会社ケイ不動産

株式会社ケイ不動産

株式会社ケイ不動産

株式会社ケイ不動産
多摩駅 Tama Station

株式会社ケイ不動産

株式会社ケイ不動産
神尾記念病院
MCH

株式会社ケイ不動産

連絡先 042-314-6661
9:00～18:00 水曜定休
http://www.kei-fudousan.com/bukken?id=2266