世田谷区砧7丁目

賃料	面積/間取	所在階	管理費・共益費	敷金	礼金
14,800万円	() / 5LDK				

物件概要

所在地	東京都世田谷区砧７丁目		
交通	小田急小田原線「祖師ヶ谷大蔵」駅より徒歩11分 小田急小田原線「成城学園前」駅より徒歩17分		
価格	14,800万円	面積/間取り	115.1㎡/5LDK
築年月（築年数）	2026年1月（築-1年）	種別/構造	新築戸建/木造
部屋/所在階/階建	地上2階	現況/入居時期	2026年月 下旬
新築・中古	新築	建ぺい率	50%
容積率	100%	接道状況	一方
駐車場	空有/お支払い:月毎		
接道1	方向:南東 / 種別:公道 / 幅員:5.9m		
設備条件	陽当り良好、閑静な住宅街、バス1坪以上、低層住居専用地域、南向き、シックハウス対策、バイク置場、浴室乾燥機、浴室TV、Ｗクローゼット、床下収納、各室収納スペース、シューズクローク、洗面室収納、照明器具、食器洗機、シャンプードレッサー、洗浄便座、カウンターキッチン、トイレ２ヶ所、LDK15帖以上、フローリング、全室フローリング、浄水器、火災警報器（報知機）、バルコニー、複層ガラス、モニター付インターホン、外壁モルタル		
物件番号	184947797		

株式会社ケイ不動産

株式会社ケイ不動産

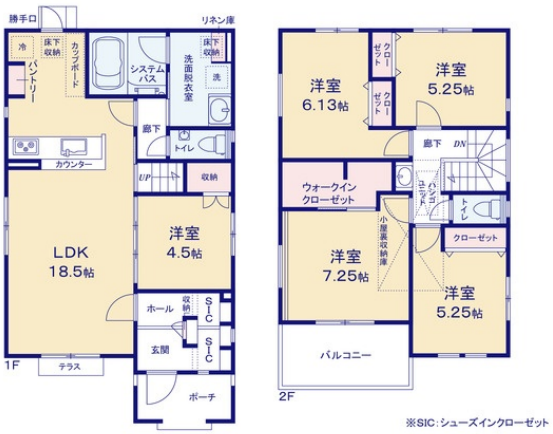

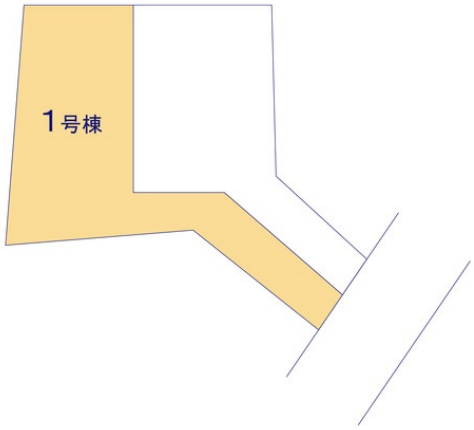

株式会社ケイ不動産

株式会社ケイ不動産

株式会社ケイ不動産

株式会社ケイ不動産

株式会社ケイ不動産
世田谷区立砧小学校 世田谷区砧7丁目から距離520m

株式会社ケイ不動産
世田谷区立砧中学校 世田谷区砧7丁目から距離860m

相鉄
相鉄ヶ谷大蔵駅
株式会社ケイ不動産
小田急電鉄 祖師ヶ谷大蔵駅 世田谷区砧7丁目から距離880m
路上喫煙禁止

砧幼稚園
株式会社ケイ不動産
砧幼稚園 世田谷区砧7丁目から距離580m

連絡先 042-314-6661
9:00～18:00 水曜定休
http://www.kei-fudousan.com/bukken?id=2855