グランドメゾン武蔵小金井

賃料	面積/間取	所在階	管理費・共益費	敷金	礼金
2,580万円	() / 3LDK	2階	17,800円		

物件概要

所在地	東京都府中市浅間町３丁目		
交通	ＪＲ中央線「武蔵小金井」駅 バス乗車時間10分 浅間町３丁目バス停		
価格	2,580万円	管理費	17,800円
面積/間取り	72.44㎡/3LDK	部屋の向き	南
築年月（築年数）	1994年2月（築31年）	種別/構造	中古マンション/ＲＣ造
部屋/所在階/階建	2階/地上7階	総戸数	23戸
バルコニー面積	18.41㎡	管理人	管理人:巡回 / 管理形態:全部委託
現況/入居時期	即時	駐車場	空無/お支払い:月毎
リフォーム	リフォーム箇所: / 2018年3月1日実施		
設備条件	ペット可、ペット相談、陽当り良好、閑静な住宅街、収納、システムキッチン、追炊き給湯、シャワー、バストイレ別、洗浄便座、洗濯機置場、フルオートバス、Ｌ型キッチン、バルコニー、2面バルコニー		
物件番号	100093441018		

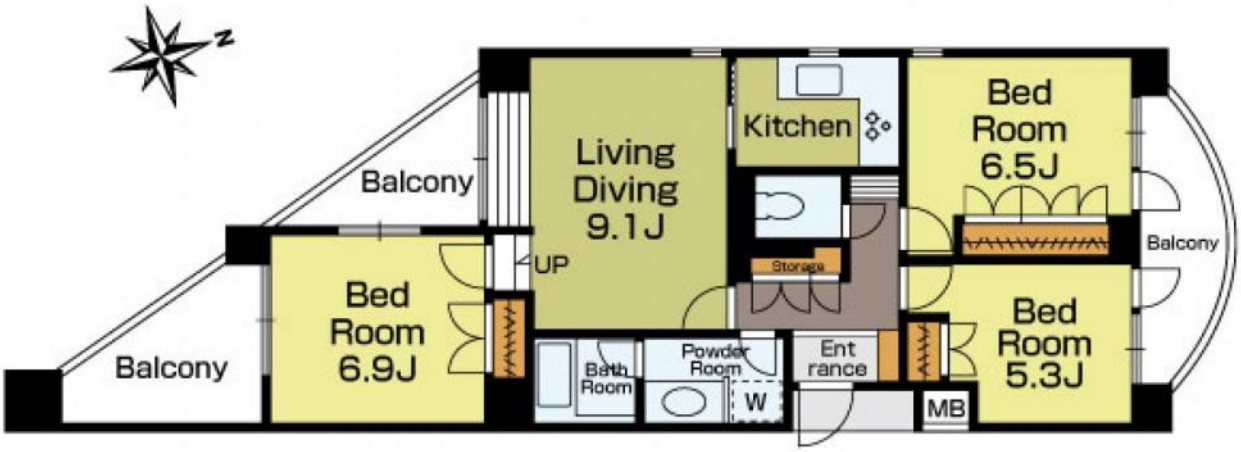

連絡先 042-314-6661
9:00～18:00 水曜定休
https://www.kei-fudousan.com/bukken?id=112