-成約済-　府中市日新町3丁目 新築戸建住宅 4LDK+WIC 駐車２台可

セールスポイント

用途地域：第一種低層専用地域・第一種中高層住居専用地域 建ぺい率、容積率：40％80％60%160%

賃料	面積/間取	所在階	管理費・共益費	敷金	礼金
	99.52㎡ / 4LDK				

スタッフからのコメント

完成まで間近!!!!現地でのプレゼン等など行っています。住環境などの確認を含めてご案内致します。 JR南武線　西府駅　徒歩13分京王線　中河原駅　徒歩18分 【南向き】～府中市日新町３丁目～　南４ｍ道路に接し陽当り良好。 新築戸建4LDK+WIC　リビング部分には床暖房付き!!! ●未公開新築戸建物件● 2台駐車可能。（車種による） プレゼンシート等も用意や現地でのプレゼン等行いますのでお気軽にお問合せ下さい。 インターネット掲載物件のほぼ全てが紹介可能ですご入居日などの諸条件等もお気軽にご相談ください。 地域不動産会社様との情報を共有している為、他社様掲載物件などでも弊社でご紹介可能です。 その他、各種ご相談もお気軽にご相談下さい。 資金計画や住宅ローンのご相談、税理無料相談会を催していますので税金関係もお任せください。 金額のご相談等も何なりとお申し付け下さい。 資金計画に関しては一番重要な部分になる為、お客様の不安を残さないよういたします。

物件概要

所在地	東京都府中市日新町3		
交通	ＪＲ南武線「西府」駅より徒歩13分 京王線「中河原」駅より徒歩18分		
面積/間取り	4LDK WIC	**部屋の向き**	南
築年月（築年数）	2022年8月（築3年）	**種別/構造**	新築戸建/木造
部屋/所在階/階建	地上2階	**総戸数**	1戸
現況/入居時期	相談	**新築・中古**	新築
空き状態	未完成（建築中）	**建ぺい率**	40%
容積率	80%	**接道状況**	一方
駐車場	空有/空き2台/車種による		
接道1	方向:南 / 間口:5.6m / 幅員:4m		
物件番号	202203011203		
備考	用途地域：第一種低層専用地域・第一種中高層住居専用地域 建ぺい率、容積率：40％80％60%160%		


売約済

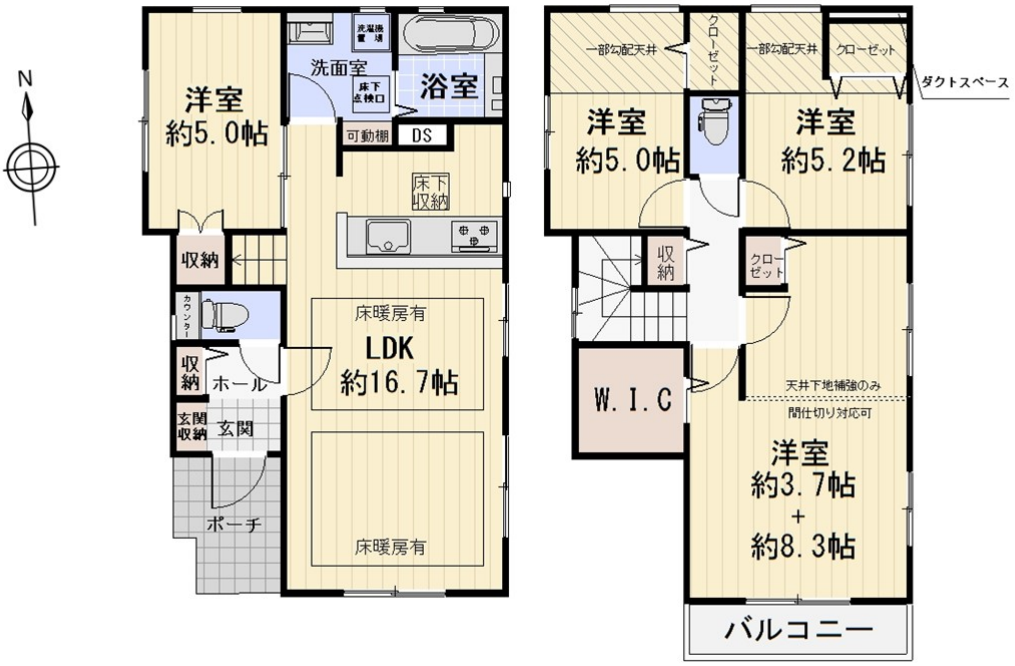
N
洋室
約5.0帖
洗面室
浴室
床下点検口
可動棚
DS
床下収納
収納
カウンター
床暖房有
LDK
約16.7帖
収納
ホール
玄関収納
玄関
ポーチ
床暖房有
一部勾配天井
クローゼット
一部勾配天井
クローゼット
ダクトスペース
洋室
約5.0帖
洋室
約5.2帖
収納
クローゼット
W.I.C
天井下地補強のみ
間仕切り対応可
洋室
約3.7帖
+
約8.3帖
バルコニー






TOKYO WOOD
平山建工株式会社






KEIAI
新築分譲中
KEIAI


KEIAI
新築分譲中




















連絡先 042-314-6661
9:00～18:00 水曜定休
https://www.kei-fudousan.com/bukken?id=1436