エステート鶴牧4・5ー3号棟

賃料	面積/間取	所在階	管理費・共益費	敷金	礼金
3,398万円	() / 4LDK	2階	6,500円		

物件概要

所在地	東京都多摩市鶴牧４丁目		
交通	小田急多摩線「唐木田」駅より徒歩16分 小田急多摩線「小田急多摩センター」駅より徒歩19分 バス乗車時間11分 鶴牧センターバス停		
価格	3,398万円	管理費	6,500円
面積/間取り	98.49㎡/4LDK	部屋の向き	南
築年月（築年数）	1982年3月（築43年）	種別/構造	中古マンション/ＲＣ造
部屋/所在階/階建	203/2階/地上3階	総戸数	356戸
バルコニー面積	4.14㎡	管理人	管理人:日勤 / 管理形態:一部委託 / 管理組合:有 / 日本総合住生株式会社
現況/入居時期	相談	駐車場	お支払い:月毎
リノベーション	クロス貼替 照明器具設置 床張替 建具交換 システムキッチン(浄水機能・食洗機付) ユニットバス(追焚き付) シャワー付洗面化粧台 温水洗浄便座付トイレ 給湯器交換 ハウスクリーニング 等 / 2025年1月1日実施		
設備条件	ペット可、ペット相談、陽当り良好、閑静な住宅街、管理人日勤、最上階、複数路線利用可、リフォーム済み、ＣＡＴＶ、ＢＳアンテナ、ＣＳアンテナ、インターネット対応、地上デジタル放送対応、光ファイバー、各室収納スペース、洗面室収納、メゾネット、照明器具、システムキッチン、食器洗機、シャンプードレッサー、シャワー、バストイレ別、洗浄便座、洗濯機置場、カウンターキッチン、トイレ２ヶ所、フルオートバス、フローリング、全室フローリング、浄水器、洗髪洗面化粧台、Ｉ型キッチン、バルコニー、ＴＶインターホン、駐輪場、2面バルコニー、ディンプルキー、ルーフバルコニー、敷地内公園有、ペアガラス		
物件番号	184797811		

給湯
浴室
物入
玄関
下駄箱
洋室①
約5.2帖
洗面室
洗
トイレ
廊下
物入
クローゼット
UP
LDK
約14帖
バルコニー
2F
クローゼット
洋室④
約9帖
クローゼット
クローゼット
洋室②
約4.9帖
トイレ
廊下
DN
屋根裏
収納
約2帖
クローゼット
ルーフバルコニー
洋室③
約6.5帖
3F
株式会社ケイ不動産

株式会社ケイ不動産

株式会社ケイ不動産

株式会社ケイ不動産

株式会社ケイ不動産

株式会社ケイ不動産

株式会社ケイ不動産

株式会社ケイ不動産

株式会社ケイ不動産

株式会社ケイ不動産

株式会社ケイ不動産

株式会社ケイ不動産
天水病院

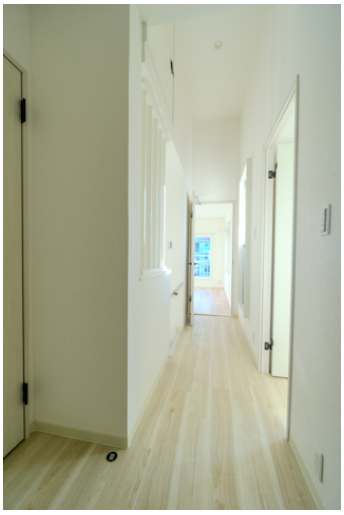

連絡先 042-314-6661
9:00～18:00 水曜定休
https://www.kei-fudousan.com/bukken?id=2617