調布市深大寺元町4丁目

賃料	面積/間取	所在階	管理費・共益費	敷金	礼金
6,330万円	() / 3LDK				

物件概要

所在地	東京都調布市深大寺元町４丁目		
交通	京王線「調布」駅 バス乗車時間12分 神代植物公園前バス停 ＪＲ中央本線「三鷹」駅 バス乗車時間18分 神代植物公園前バス停		
価格	6,330万円	面積/間取り	103.92㎡/3LDK
築年月（築年数）	2025年3月（築0年）	種別/構造	新築戸建/木造
部屋/所在階/階建	地上2階	現況/入居時期	相談
新築・中古	新築	建ぺい率	40%
容積率	80%	接道状況	一方
駐車場	空有/お支払い:月毎		
接道1	方向:南 / 種別:公道 / 幅員:4m		
設備条件	陽当り良好、閑静な住宅街、24時間換気システム、バス1坪以上、南道路、低層住居専用地域、複数路線利用可、シックハウス対策、バイク置場、浴室乾燥機、浴室TV、Ｗクローゼット、床下収納、洗面室収納、照明器具、システムキッチン、食器洗機、シャンプードレッサー、洗浄便座、カウンターキッチン、トイレ２ヶ所、グルニエ、LDK15帖以上、フローリング、浄水器、火災警報器（報知機）、バルコニー、複層ガラス、カードキーシステム、モニター付インターホン、外壁モルタル		
物件番号	184805932		

株式会社ケイ不動産

株式会社ケイ不動産

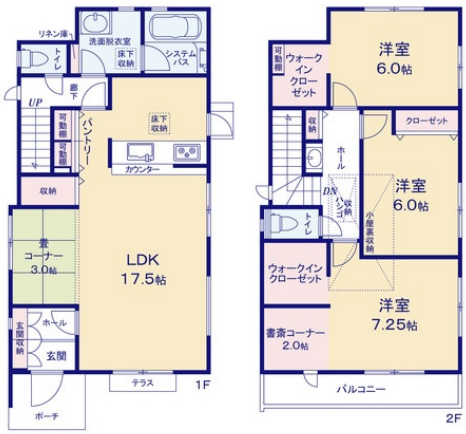

株式会社ケイ不動産

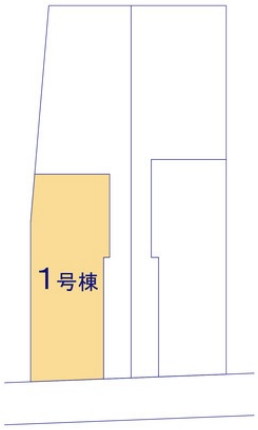

株式会社ケイ不動産

株式会社ケイ不動産

株式会社ケイ不動産

株式会社ケイ不動産

株式会社ケイ不動産

株式会社ケイ不動産

株式会社ケイ不動産

株式会社ケイ不動産
調布市立深大寺小学校 調布市深大寺元町4丁目から距離1380m

株式会社ケイ不動産
調布市立調布中学校 調布市深大寺元町4丁目から距離1240m

株式会社ケイ不動産
京王電鉄「調布」駅 調布市深大寺元町4丁目から距離2540m

株式会社ケイ不動産
富士見保育園 調布市深大寺元町4丁目から距離1670m

株式会社ケイ不動産
北多摩病院 調布市深大寺元町4丁目から距離1460m
北多摩病院

株式会社ケイ不動産

株式会社ケイ不動産

株式会社ケイ不動産

株式会社ケイ不動産

株式会社ケイ不動産

連絡先 042-314-6661
9:00～18:00 水曜定休
https://www.kei-fudousan.com/bukken?id=2647