府中四谷5丁目II

賃料	面積/間取	所在階	管理費・共益費	敷金	礼金
4,630万円	() / 4LDK				

物件概要

所在地	東京都府中市四谷５丁目		
交通	京王線「中河原」駅より徒歩18分		
価格	4,630万円	面積/間取り	85.08㎡/4LDK
築年月（築年数）	2025年6月（築0年）	種別/構造	新築戸建/木造
部屋/所在階/階建	地上2階	総戸数	3戸
現況/入居時期	即時	新築・中古	新築
建ぺい率	60%	容積率	200%
接道状況	一方	駐車場	空有/お支払い:月毎
接道1	方向:北東 / 種別:公道 / 幅員:5.25m		
設備条件	LDK15帖以上		
物件番号	184886759		

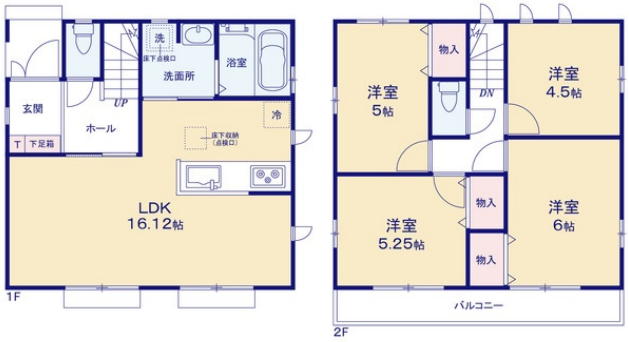

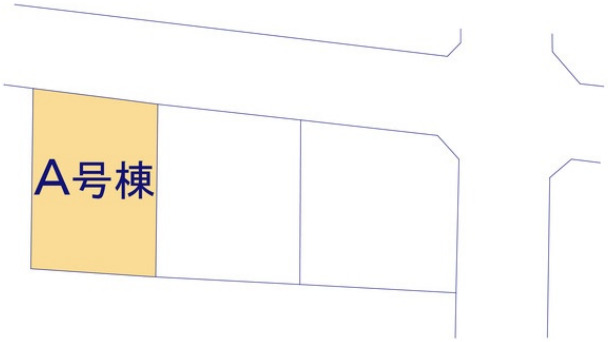

株式会社ケイ不動産

株式会社ケイ不動産

株式会社ケイ不動産

株式会社ケイ不動産

株式会社ケイ不動産

株式会社ケイ不動産

株式会社ケイ不動産

株式会社ケイ不動産

株式会社ケイ不動産
府中市立日新小学校 府中四谷5丁目Ⅱから距離500m

株式会社ケイ不動産
府中市立府中第八中学校 府中四谷5丁目Ⅱから距離430m

中河原駅
株式会社ケイ不動産
京王電鉄「中河原」駅 府中四谷5丁目Ⅱから距離1400m

株式会社ケイ不動産
住吉保育所 府中四谷5丁目Ⅱから距離1950m

府中恵仁会病院
株式会社ケイ不動産
府中恵仁会病院 府中四谷5丁目Ⅱから距離1800m

株式会社ケイ不動産

株式会社ケイ不動産

株式会社ケイ不動産

株式会社ケイ不動産

株式会社ケイ不動産

株式会社ケイ不動産

株式会社ケイ不動産

連絡先 042-314-6661
9:00～18:00 水曜定休
https://www.kei-fudousan.com/bukken?id=2784