賃料	面積/間取	所在階	管理費・共益費	敷金	礼金
1,980万円	() / 2LDK				

物件概要

所在地	東京都府中市清水が丘３丁目		
交通	京王線「多磨霊園」駅より徒歩5分		
価格	1,980万円	面積/間取り	74.77㎡/2LDK
部屋の向き	南	種別/構造	中古戸建/木造
部屋/所在階/階建	地上2階	現況/入居時期	即時
駐車場	お支払い:月毎		
物件番号	181886062		

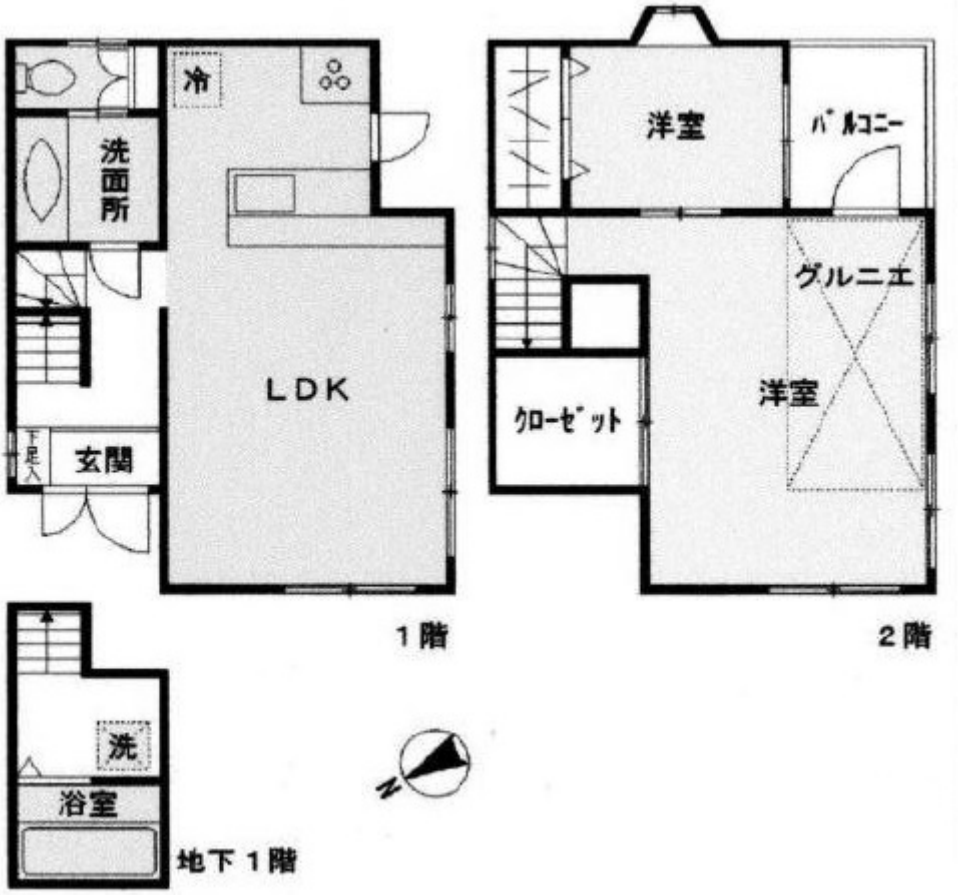

連絡先 042-314-6661
9:00～18:00 水曜定休
https://www.kei-fudousan.com/bukken?id=71